

RÉSIDENCE LE VIGÉ

SOUBISE • 17



MAISON DE RETRAITE

Située au cœur de Soubise, près des commerces et des écoles, notre maison de retraite, bénéficie d'un environnement privilégié à proximité de Rochefort pour prendre soin des personnes âgées autonomes et en perte d'autonomie.

Un établissement





NOS ATOUTS

S'ouvrir sur la ville pour maintenir les liens sociaux :

- Echanges intergénérationnels avec les enfants de l'école voisine pour partager des activités conviviales. De vrais moments de joie où chaque génération apprend de l'autre.
- Présence de deux animatrices permettant aux résidents de participer à une multitude d'activités diverses et variées en plus des sorties organisées.

Adapter la prise en soins aux besoins de chacun :

- Draps connectés à la suite d'une décision de l'équipe pluridisciplinaire permettant de donner l'alerte aux soignants en cas de sortie de lit involontaire ou à risque (lever nocturne, chute...).
- Cuisine thérapeutique permettant aux résidents de développer leur créativité et leurs capacités. Elle stimule la mémoire sensorielle et favorise le partage et la convivialité grâce au travail en équipe.

Bénéficier d'un cadre agréable et chaleureux :

- Dotée d'une architecture de plain-pied, notre résidence est construite autour d'un Atrium en bois, avec des patios sur chaque unité, permettant une sécurité et un confort accru pour nos résidents.

Votre satisfaction et celle de vos proches est une priorité.

Une enquête de satisfaction a été réalisée au sein de la Résidence en 2024.



96,9 % des résidents et familles sont satisfaits



90,6 % nous font confiance.



NOS ENGAGEMENTS

La Résidence Le Vigé vous propose des soins et un accompagnement personnalisés assurés par des professionnels engagés, dans un environnement verdoyant, calme et reposant avec l'assurance qu'aucune journée ne ressemblera à la précédente en ce qui concerne les activités !

C'est avec bienveillance et professionnalisme que nous proposons un parcours sur-mesure à nos résidents, parce que chacun d'eux est unique :

- Nous nous adaptons à leurs besoins et désirs évolutifs à chaque étape de leur prise en charge
- Nous veillons à préserver leurs forces et leurs capacités, à cultiver leur goût pour la vie et à donner confiance et sérénité à leurs proches

Ici, nous avons à cœur de développer des projets dans une dynamique collective d'équipe, et en associant aussi les résidents, pour qu'ils soient acteurs de la vie de l'établissement.

La Résidence Le Vigé développe une approche nommée C.A.L.M pour Comme A La Maison portée par et avec les Résidents et l'ensemble du personnel piloté par notre psychologue, notre infirmière coordinatrice et notre ergothérapeute.

Après consultation des résidents, des comités ont été mis en place sur différentes thématiques: jardinage, sport, accueil de résidents, éthique, bricolage... Le résident est acteur de son quotidien, certains aident à mettre la table, d'autres font la manucure, ou les plus autonomes font la lecture aux résidents les moins autonomes.



Des solutions d'accueil en court* ou long séjour

- Hébergement classique
- Pôle d'Activités et de Soins Adaptés
- Unité dédiée à l'accueil des personnes fragilisées de par leur grande dépendance physique

VIVRE DANS UN CADRE CHALEUREUX, CONFORTABLE ET ADAPTÉ FAVORISANT RENCONTRES ET ÉCHANGES



Être entouré(e) par des professionnels engagés

Une équipe composée de :

- Un Médecin Coordonnateur
- Un Médecin Prescripteur
- Des Infirmières Diplômées d'Etat
- Une Psychologue
- Un Ergothérapeute
- Des Aides-Soignant(e)s Diplômé(e)s d'Etat
- Des Aides Médico Psychologiques Diplômé(e)s

Des professionnels extérieurs libéraux (médecins traitants, kinésithérapeutes...) interviennent régulièrement au sein de notre maison de retraite, en fonction des besoins de chacun.

Tous veilleront quotidiennement à votre bien-être et votre confort.



Prendre soin de votre santé, de votre autonomie...

- Développer votre motricité avec l'intervention de kinésithérapeutes libéraux au sein de notre salle de rééducation
- Participer à des ateliers thérapeutiques : atelier mémoire avec la psychologue, marche avec l'ergothérapeute dans le cadre de la prévention des chutes, gymnastique douce, médiation animale...

... Et de votre bien-être

Se relaxer et se détendre :

- Espace de balnéothérapie
- Espace multisensoriel

Prendre soin de soi :

- salon de coiffure, esthétique et pédicure**,



Des chambres individuelles avec :

- Salle d'eau adaptée
- Lit médicalisé
- Système appel malade
- Téléphone
- Télévision

Vous avez tout loisir d'en personnaliser l'aménagement afin de recréer votre univers familial.

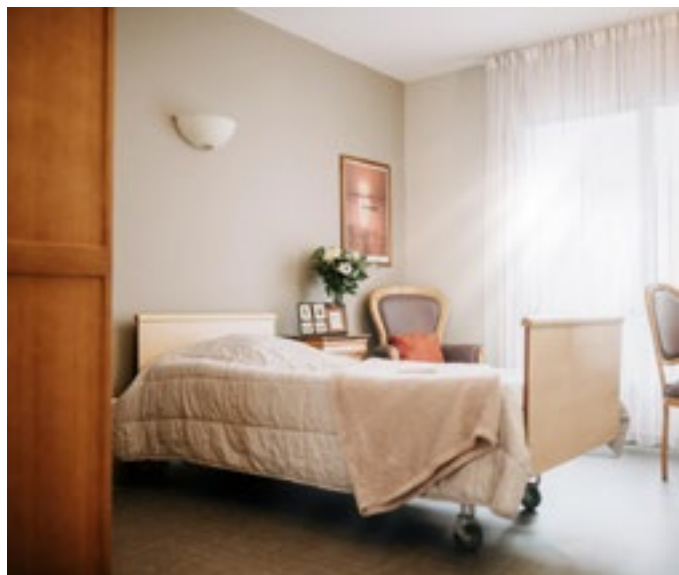

* le court séjour intègre les séjours à durée déterminée et les séjours d'hébergements temporaires

** Prestation proposée par un intervenant extérieur, frais à la charge du résident



Des espaces de vie agréables et chaleureux

- Différents salons pour convier vos proches ou profiter d'un moment plus calme
- Un jardin extérieur pour profiter des beaux jours



Un restaurant où vous sont proposés des plats confectionnés par notre Cheffe de cuisine et son équipe

- Menus variés et équilibrés dans le respect des goûts et régimes alimentaires de chacun
- Places établies en fonction des affinités
- Possibilité chaque jour de convier ses proches pour partager un moment gourmand ou organiser un événement (sur simple réservation)



Des activités variées

Nos animatrices proposent chaque semaine un programme d'activités variées telles que :

- Ateliers créatifs (jardinage, confection de bouquets de fleurs, cours de dessin...)
- Ateliers cuisine et pâtisserie
- Activités manuelles et artistiques (yoga du rire)
- Jeux de carte
- Séances de lecture
- Loto

Des journées festives (spectacles : musique, danse, théâtre...) et des sorties sont régulièrement organisées.

Chacun est libre de participer selon ses goûts et ses envies.





RÉSIDENCE LE VIGÉ



5 rue du Maréchal Juin
17780 Soubise



Tél. 05 46 83 55 00
Fax. 05 46 83 55 01



@. soubise@emeis.com

INFORMATIONS & ACCÈS



PAR LA ROUTE

En provenance de Rochefort :

- Prendre l'autoroute A10, sortie la Rochelle, puis suivre la direction de Rochefort. A la sortie de Rochefort, prendre la direction de Royan. Prendre la sortie Echillais située après le pont sur la Charente ; Au rond-point, prendre la 1re sortie vers Soubise. Entrer dans Soubise et prendre la direction de la Mairie ; Au rond-point menant à la mairie tourner à gauche vers l'école. Prendre la première rue à droite puis la première rue à gauche. La Résidence le Vigé se situe au bout de la rue.



EN TRANSPORTS EN COMMUN

En train :

- Gare de Rochefort

En bus :

- Ligne H, arrêt « Soubise Eglise »

Un établissement



www.emeis.fr